Una partenza in salita!

Diocesi di Alba
Ufficio Catechistico Diocesano

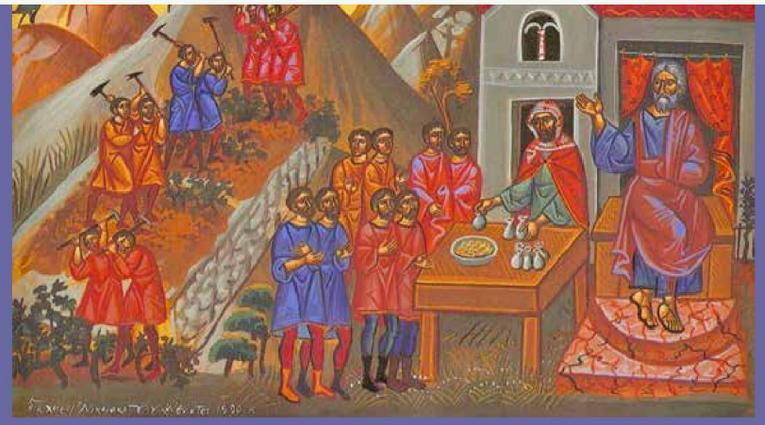

FORMAZIONE
CATECHISTI 2023

GIORNATA DI INIZIO
ANNO PASTORALE E MANDATO DIOCESANO

L'identità ecclesiale della catechesi

SABATO 7 OTTOBRE 2023
Seminario Vescovile di Alba

Li mandò nella sua vigna (Mt 20, 1-16)

La catechesi è sempre iniziazione a Cristo e alla Chiesa. È allora fondamentale, per il catechista, riflettere sulla qualità del proprio annuncio. È davvero un annuncio ecclesiale? A che cosa formiamo quando facciamo catechesi?

PROGRAMMA DELLA GIORNATA

10	Arrivo e ritrovo
10.30-12.00	Relazione **"L'identità ecclesiale della catechesi"** don Luigi Lucca
12.30	Pranzo
14-14.45	Gruppi per la condivisione e il confronto
15.30	**S. Messa** in Duomo, presieduta dal nostro **Vescovo**

PER IL PRANZO

Sarà possibile **mangiare al sacco**, in modo auto organizzato, presso i locali del Seminario

oppure

Sarà disponibile un servizio di **pasto caldo in refettorio, al costo di 15€** (primo, secondo, contorno frutta, acqua, caffè).
È **necessario prenotare** il pasto entro il **3 OTTOBRE 2023**, inviando una mail a **catechesi.alba@gmail.com**, indicando il proprio nome e cognome, recapito telefonico personale (n. di cell.) e parrocchia di provenienza (non è necessario acconto, il saldo avverrà il giorno stesso)

1. La NOIA

(anziché l'emozione di una tematica appassionante (o appassita?)?

2. Una nuova parola:

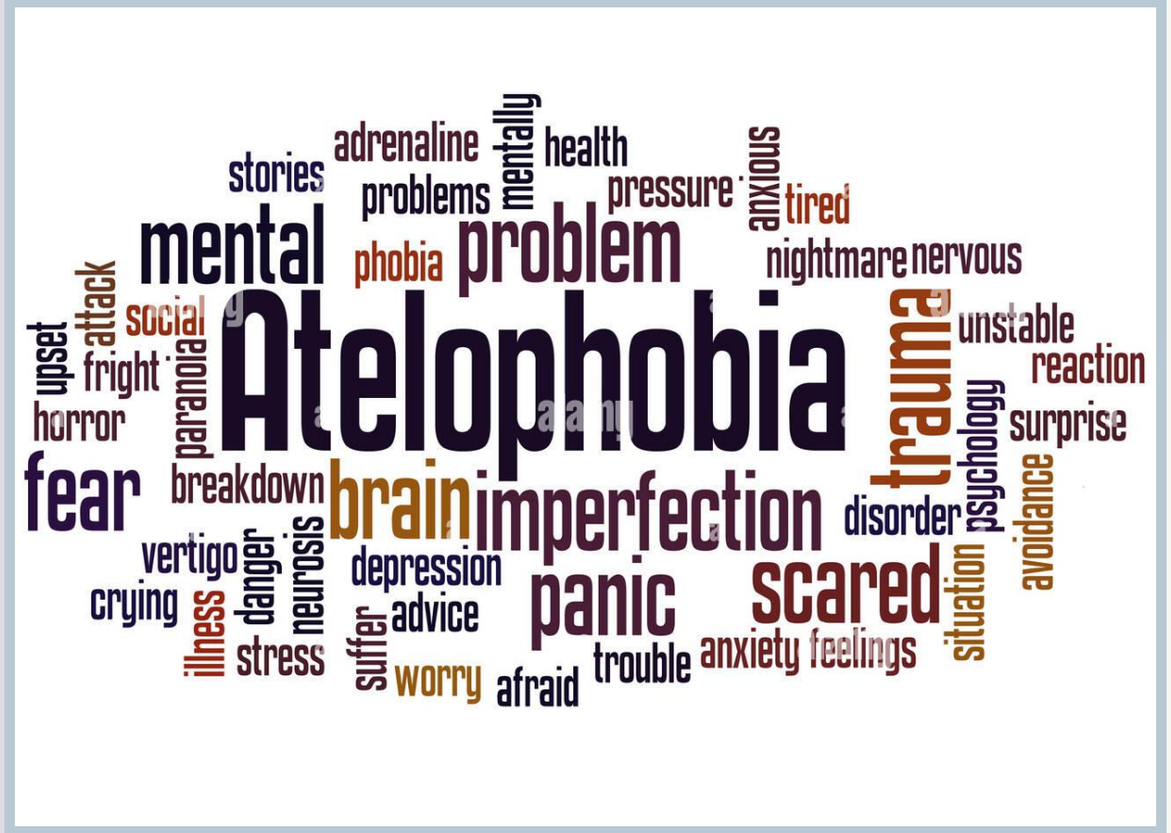

La paura non impedisce la morte.
Impedisce la vita.

3. La sensazione di essere
FUORI MENÚ

La sfida di oggi:

recuperiamo il senso delle parole che diciamo!

Alba, 7 ottobre 2023

Identità

«Io non faccio parte di niente, <u>io sono me stesso.</u> Mi definisco un criminale onesto».

Ecclesiale

Che riguarda la Chiesa. Che si riferisce alla Chiesa in quanto comunità di fedeli (o anche talvolta alla chiesa, come luogo di riunione dei fedeli), senza le connotazioni giuridica, canonica, gerarchica che sono insite nell'agg. *ecclesiastico*, da cui pertanto vuole distinguersi per un'accentuazione di spiritualità: *vita e.*, *comunità e.*; *la funzione e. della parrocchia*.

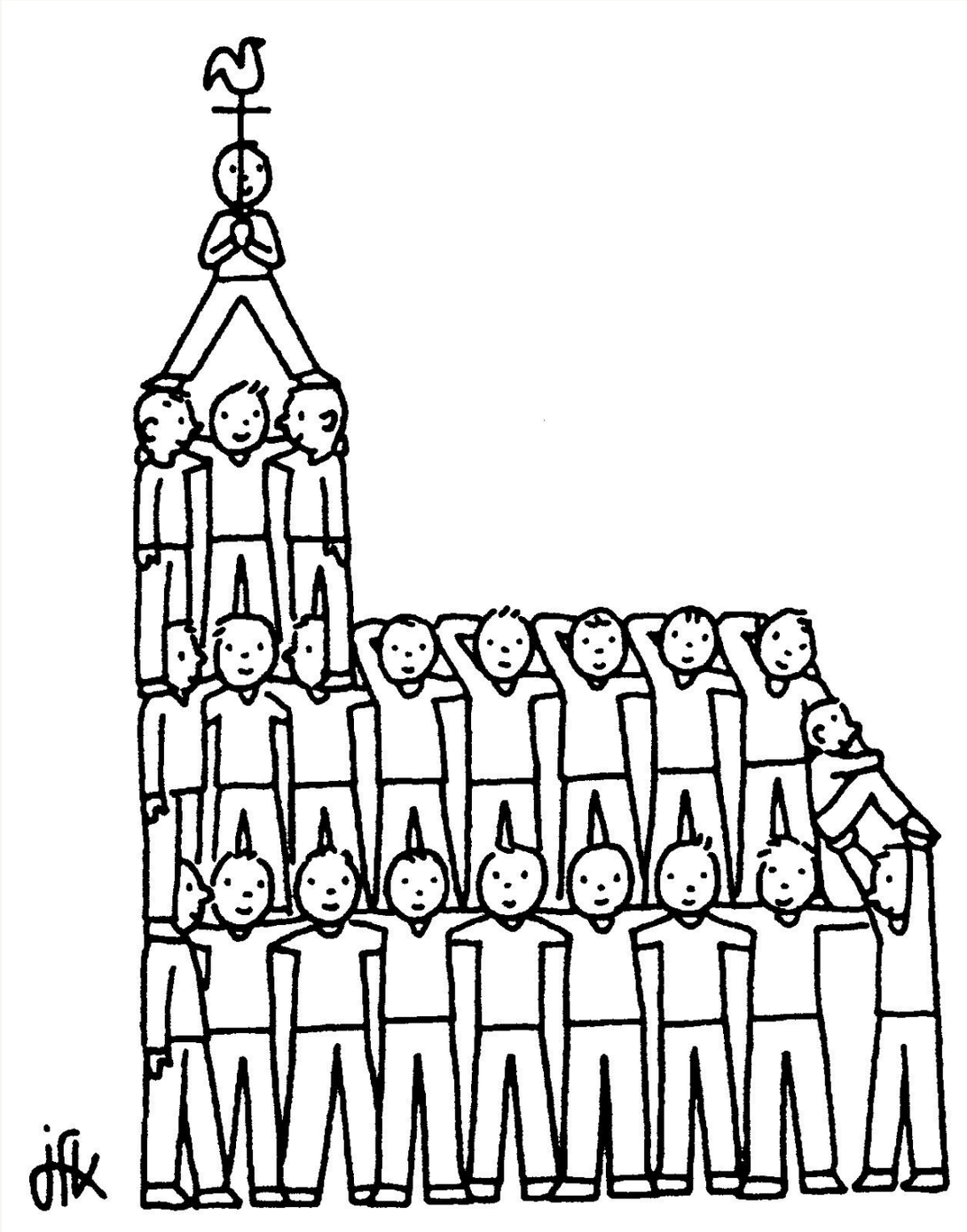

Catechesi

s. f. [dal lat. tardo *catechesis*, gr. κατήχησις, der. di κατηχέω «istruire a viva voce»]. – In generale, l’istruzione religiosa, cioè l’insegnamento orale della religione cristiana, dei suoi misteri, dei suoi principî, della sua morale, fatto da un competente ministro della Chiesa, o anche da un laico, sia nelle scuole pubbliche, ove esso sia consentito o imposto, sia nelle parrocchie, soprattutto come preparazione dei fanciulli alla confessione e alla comunione, sia nelle missioni come preparazione al battesimo.

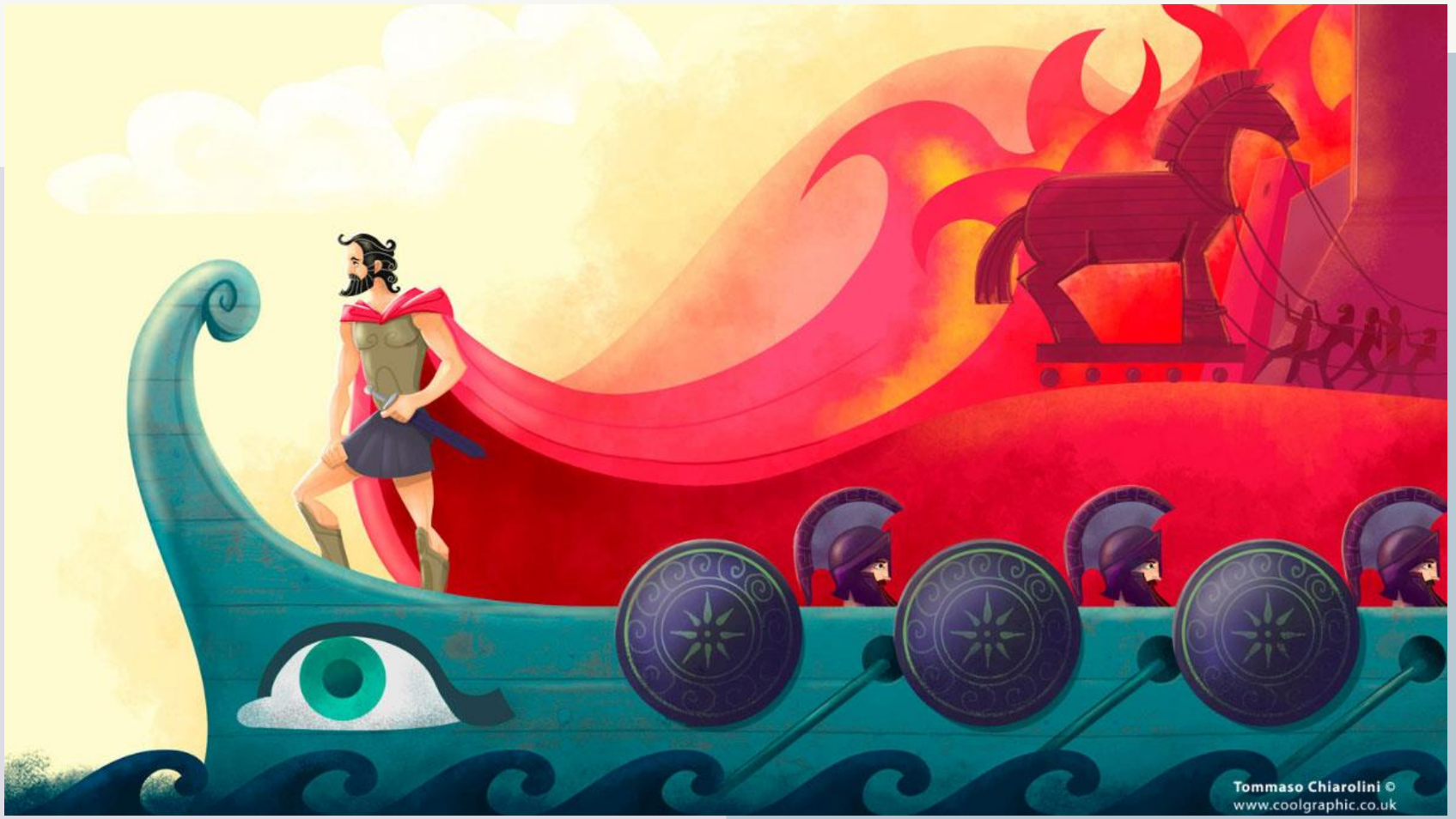

TORNIAMO ALLA PAROLA

“LA VITA É UN’ODISSEA”

GESÚ E L'IDENTITÁ

- Parla della sua, ma noi siamo "figli nel Figlio"
- "Io e il Padre siamo una cosa sola"
- Lo trovarono a pregare
- "Andiamo altrove ad annunciare"
- A monte di ogni operazione c'è una comunione da vivere
- Il frutto dipende dalla radice
- Catechisti non credenti

Gesù e l'ecclesialità (discepoli e apostolici)

- Parvulus grex
- Gesti e parole consegnati e donati (solo in questa unità)
- In una vita costruita insieme
- "Andate in tutto il mondo ad annunciare il Vangelo e, se occorre, predicate"

La catechesi DA Gesù

- IDENTITÁ MISSIONARIA

- "In quel tempo, Gesù convocò i Dodici e diede loro forza e potere su tutti i demòni e di guarire le malattie. E li mandò ad annunciare il regno di Dio e a guarire gli infermi.
  Disse loro: «Non prendete nulla per il viaggio, né bastone, né sacca, né pane, né denaro, e non portatevi due tuniche. In qualunque casa entriate, rimanete là, e di là poi ripartite.
  Quanto a coloro che non vi accolgono, uscite dalla loro città e scuotete la polvere dai vostri piedi come testimonianza contro di loro».
  Allora essi uscirono e giravano di villaggio in villaggio, ovunque annunciando la buona notizia e operando guarigioni". **Lc. 9, 1-6**

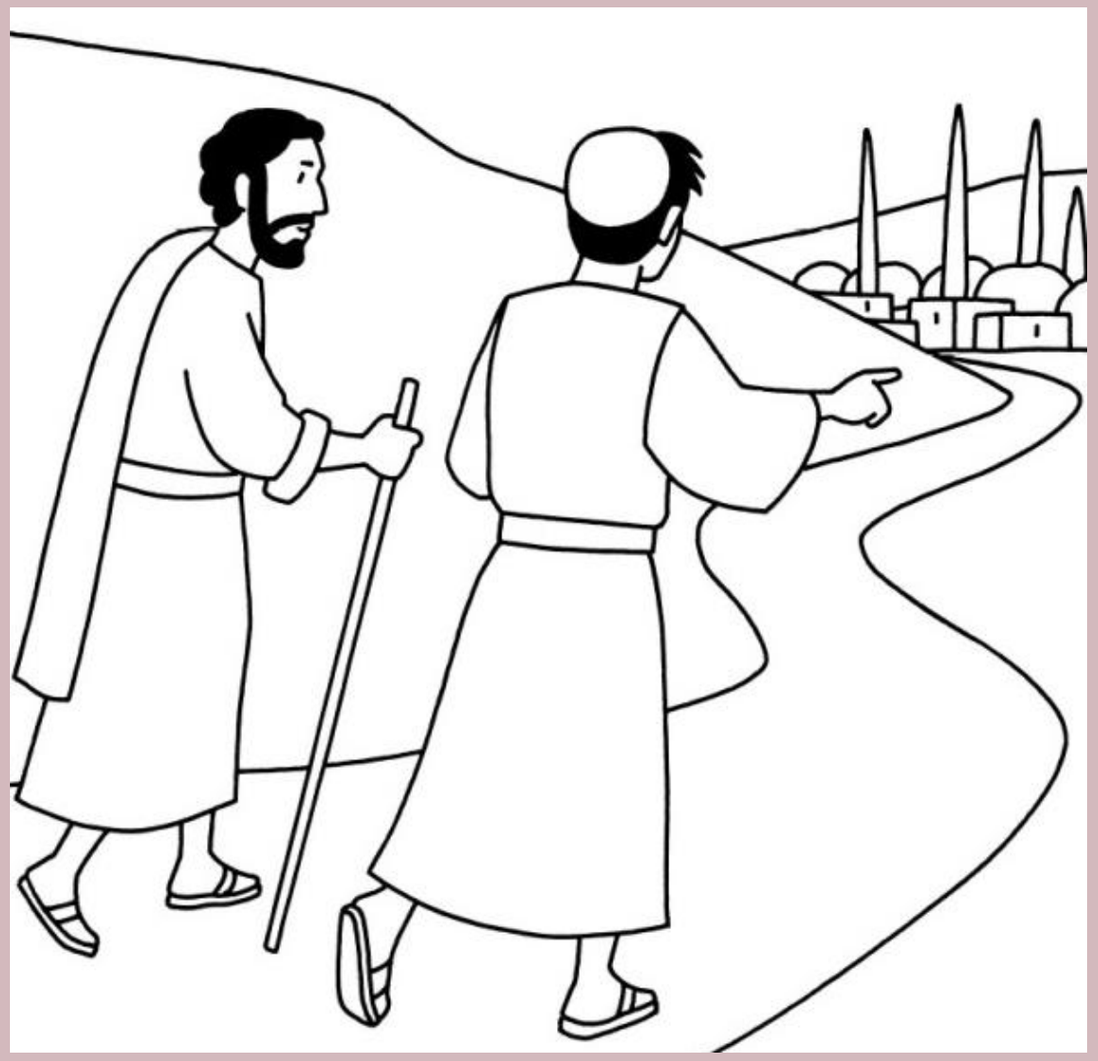

- E **secondo la Chiesa?**

- La domanda non si può staccare da Gesù altrimenti non ha senso ! I problemi nascono tutti di qui. Siamo in un mondo culturalmente destabilizzante

Identità ecclesiale

FORTIS IN FIDE : il tema della fede, il credo Ecclesiam, la Chiesa come oggetto di fede, come paradosso e mistero

FIRMUS IN TRADITIONE: il radicamento cristologico-pneumatologico della Chiesa e della sua cattolicità

FIDELIS IN CARITATE: la carità e la maternità della Chiesa.

(De Lubac)

NUOVI LESSICI

SINODALITÁ, MINISTERIALITÁ, EQUIPE

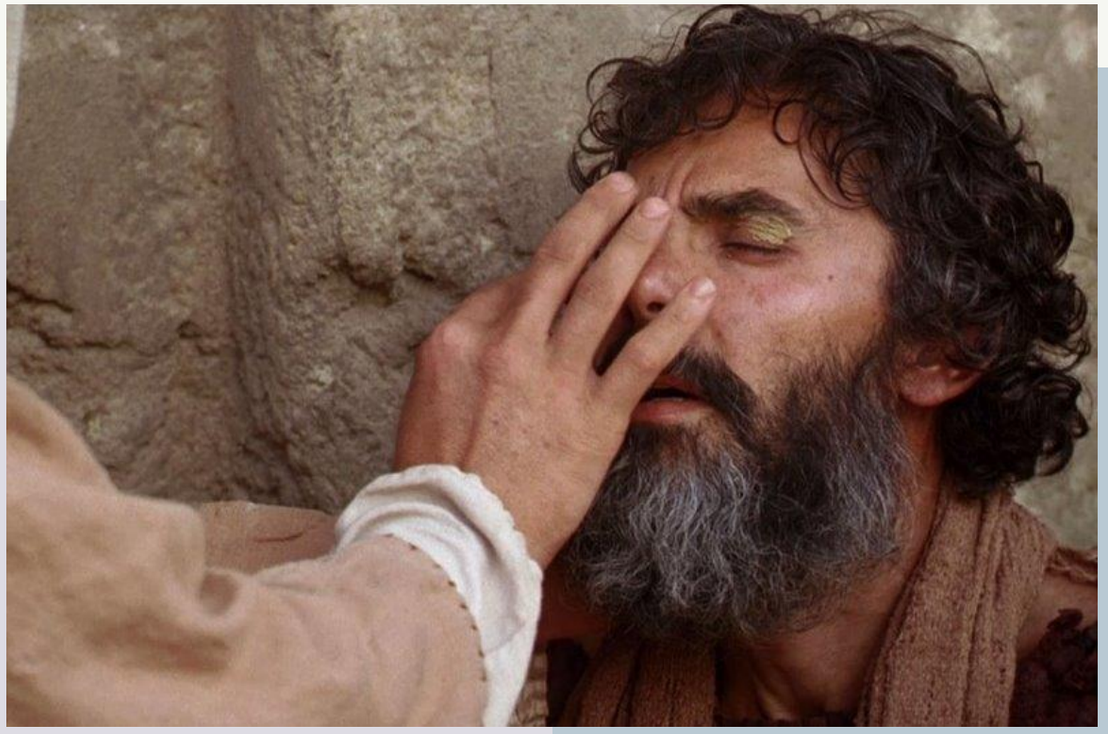

1. SINODALITÁ

SYN-OIDA

"*Occhio per occhio e il mondo diventa cieco*" (Gandhi)

- **MINISTERIALITÁ**

Un MINUS-STARE

All’ombra di un MAGIS-STARE

EQUIPER: IMBARCARSI

- EQUIPE

IL NOSTRO É DAVVERO UN ANNUNCIO ECCLESIALE?

Proviene da EK-KALEO!

A PARTIRE DALL'INTENZIONE SEMPRE FONDANTE DI GESÚ

Si parte da Dio per raggiungere sempre l'uomo.

"Vi dico queste cose perchè abbiate in voi la VITA"

"Perché la vostra GIOIA sia piena"

"Perché portiate frutto e il vostro frutto RIMANGA"

"*Molti altri segni fece Gesù in presenza dei suoi discepoli, ma non sono stati scritti in questo libro. [31]Questi sono stati scritti, perché crediate che Gesù è il Cristo, il Figlio di Dio e perché, credendo, abbiate la vita nel suo nome*". (Tocca a noi!)

*Il **vero amore** contiene l'elemento della gentilezza amorevole, che è la capacità di offrire felicità. Per rendere felice una persona bisogna esserci. Si dovrebbe imparare a guardarla, a parlarle. Rendere un' altra persona felice è un'arte che si impara. Il secondo elemento che compone il vero amore è la **compassione**, la capacità di togliere il dolore, di trasformarlo nella persona che amiamo. Anche in questo caso bisogna praticare il guardare in profondità per riuscire a vedere che tipo di sofferenza ha in sè quella persona. Spesso avviene che l'altra persona, compresa e sostenuta, sarà in grado di affrontare più facilmente le difficoltà della sua vita, perché sentirà che siete dalla sua parte. Il terzo elemento è **la gioia**. Il vero amore vi deve portare gioia e felicità, non sofferenza giorno dopo giorno. Il quarto e ultimo elemento è **la libertà**. Se amando sentite di perdere la vostra libertà, di non avere più spazio per muovervi, quello non è vero amore.*

-Thich Nhat Hanh

3 parole di “metodo”

Competenza

Plausibilità

Compatibilità

Dunque?

L’identità ecclesiale della catechesi è quindi il tentativo di dare forma al nostro desiderio di comunicare - anzitutto con la nostra vita, e poi in modo comunitario - l’incontro con il Signore della vita e la conoscenza della vita del Signore come senso compiuto di un’esistenza pienamente umana, salvata e capace di gesti di salvezza per il mondo

•PER CONCLUDERE

...

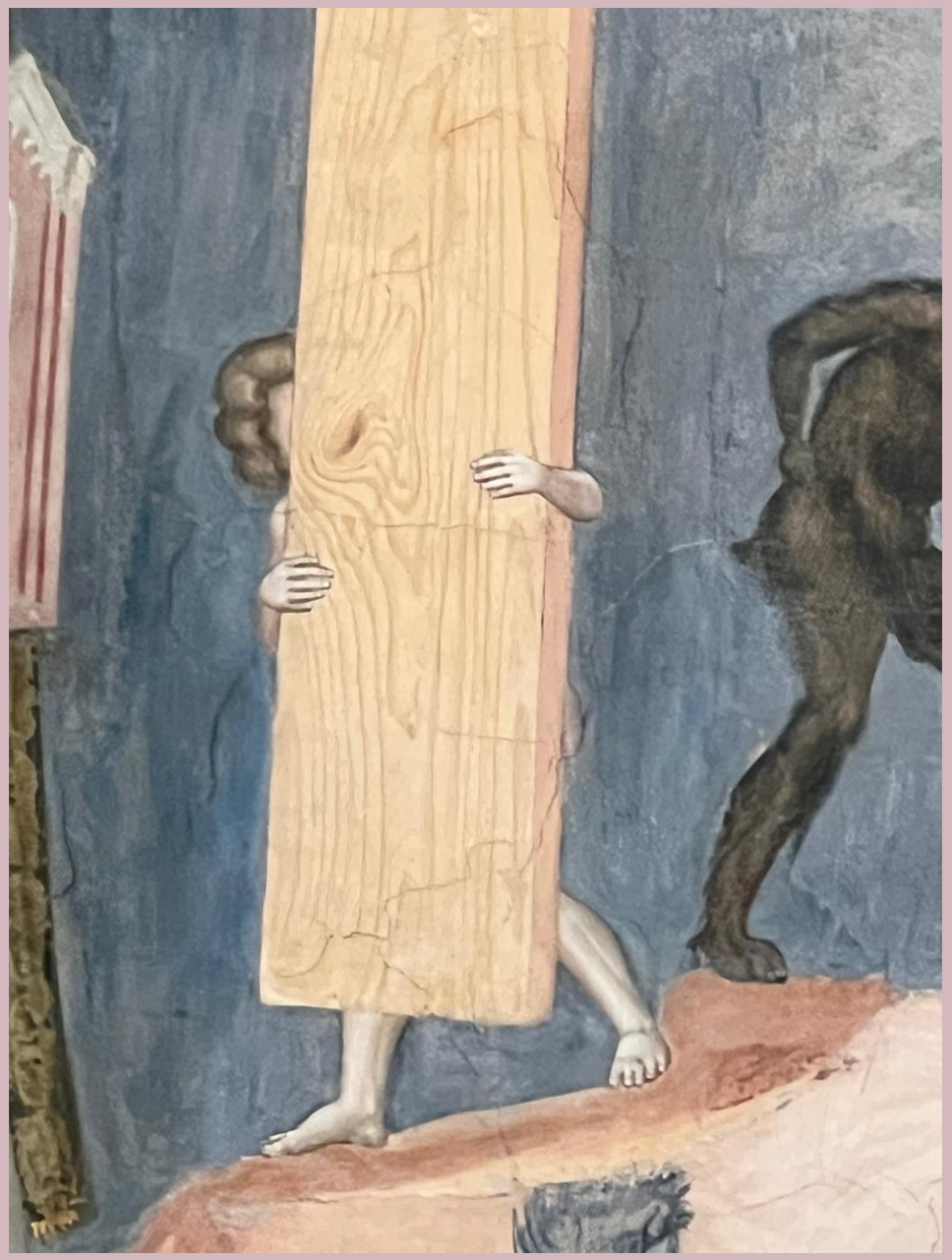

UNA BELLA SORPRESA

BUON LAVORO!